

PostSort Adresseringssystem

- Det kompletta systemet för företag som arbetar med att adressera utskick!

✓ Ett komplett system

PostSort är det ledande systemet för företag som utökar sin verksamhet med adressering. Genom att i över 10 år arbeta nära våra kunder har vi gjort PostSort till vad det är idag; - ett snabbt, säkert och kostnadseffektivt system.

✓ Nordenanpassat

PostSort hanterar och sorterar adressater inom Sverige, Finland, Norge, Danmark och Island.

✓ Användarvänligt

Vid utvecklingen av PostSort har stor vikt lagts vid användarvänligheten, utan att för den skull göra avkall på funktionaliteten.

✓ Kostnadseffektivt

Genom att förbereda en adressering i sorteringsystemet minimerar vi stilleståndstiden mellan två produktioner. Det blir inga fördröjningar p.g.a problem med adressregister, vilket kan leda till förseningar och därmed kostnader.

✓ Stor spridning

PostSort används idag av både stora och små företag i fler än 100 adresseringslinjer spritt över de nordiska länderna.

✓ Rekommenderat

PostSort uppfyller de högsta kraven på sortering och buntning. Därför rekommenderar såväl Posten som CityMail PostSort Adresseringssystem.



PostSort

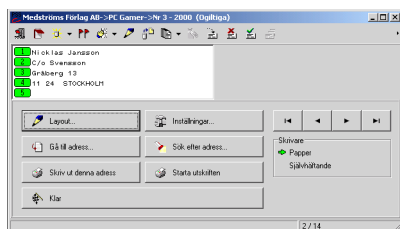
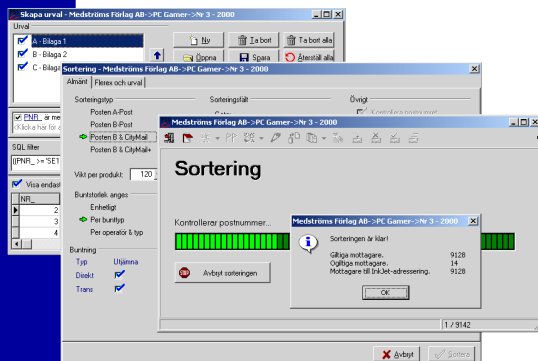
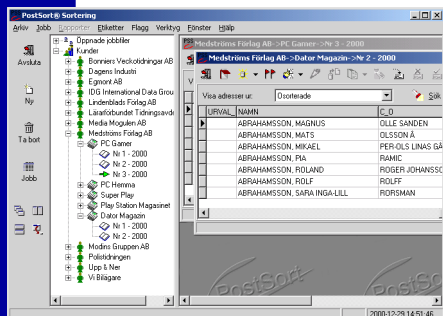

PostSort Sorteringssystem

En windowsbaserad applikation för enkel hantering av adresser för utskrift på tidningar och brev. I detta system förbereds adresserna för att sedan kunna produceras av PostSort Utskriftssystem. Vid en förberedelse kan flera filer enkelt kopplas ihop utan att krav ställs på filformat eller tecken-upsättning. Genom PostSort's kunddatabas sparas kundspezifisk information, så som importmallar, sorteringsinformation och etikettlayouter. Detta medför att all information redan finns tillhands när det är dags för nästa utgåva.

Snabbfakta:

Inläsning kan ske från följande filformat:

- Tabb, komma och semikolonseparerad fil.
- dBase, Paradox.
- Fil med fasta fältlängder, med eller utan postslut.
- Fil med ett fält per rad.

Teckenupsättning vid import:

- DOS/OS2
- Macintosh
- Egendefinerade teckentabeller
- Windows
- 7bitars ASCII

Importrestriktioner:

- Max # adresser: - (Fler än 10 miljoner.)
- Max # fält: 120 st.
- Max fältlängd: 250 tecken.

Selektioner:

- De importerade adresserna kan indelas i upp till 60 olika grupper.
- Urvalskriterier anges via "normalt språk". (Inget behov av att bemästra SQL-språket)

Sorteringskategorier:

- Nästa dag (A-post, A-Blad, X-service)
- 3 dagar (B-Post, B-Blad, M-Service)
- CityMail

Sorteringsländer:

- Danmark
- Island
- Sverige
- Finland
- Norge

PostSort Utskriftssystem

Ett windowsbaserat system för att styra både skrivare och buntmaskiner i produktionslinjen. Levereras som ett komplett system med både dator och programvara. Via det enkla användargränssnittet kan operatören övervaka produktionen samt verifiera utskriftsresultatet.

PostSort Utskriftssystem kan kopplas mot ett stort urval av industriella inkjet-skrivare, från den enklaste till den mest avancerade. Adresserna kan innehålla både fasta och variabla fält. Dessa fält kan skrivas i ett stort antal fonter och streckkoder.

Vad som kommer att skrivas på produkten visas direkt på skärmen, s.k. WYSIWYG.



Sorteringssystemet förser utskriftssystemet med jobb att producera via PostSort jobbdatabas.

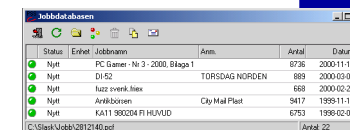

Status	Explet	Jobbnamn	Artnr.	Antal	Datum
Nytt		PC Gamer - Nr 3 - 2000, Blaga 1		8736	2000-11-12
Nytt		DI 52	TORSDAG NORDEN	689	2000-03-02
Nytt		luzz evenk. lwez		689	2000-02-28
Nytt		Jubelövorn	City Mail Post	5417	1999-11-10
Nytt		KAT1 890204 FI HELVUD		6753	1999-02-03

Stödjer följande skrivare:

- Imaje
- Domino
- Nya modeller tillkommer kontinuerligt.

KC-DATA

K Christensen DATA AB
G:a brunnsvägen 49
SE-134 60 Ingarö
Tel. +46 (0)8 570 288 61
email. info@kcdata.se
www.kcdata.se

Återförsäljare: